

	ISTITUTO D'ISTRUZIONE SUPERIORE "VINCENZO GERACE" - CITTANOVA (RC) <b>LICEO CLASSICO</b>  <b>LICEO ARTISTICO</b> MDCXCVII A.U.C. 1944 P.C.N. <i>"Sempre mi sta nel cuore una foresta in fra l'oro del sole meridiano"</i>	
Piazza San Rocco - 89022 CITTANOVA(RC) Tel. 0966-439113 Fax 0966-439116 Cod. Fisc. 82001760808 <a href="mailto:rcis02300n@istruzione.it">rcis02300n@istruzione.it</a> Cod. Mec. RCIS02300N		

Prot. N°\_874/V.2.1\_\_

Cittanova lì 14/05/2021

Agli Alunni e ai Docenti  
 Alle Famiglie  
 Liceo Classico – Liceo Artistico  
**SEDE**

**OGGETTO: Attività didattiche dal 17.05.2021.**

Da lunedì 17.05.2021 gli studenti, le cui famiglie hanno fatto richiesta di D.A.D., potranno svolgere la didattica in tale modalità.

Le classi quinte e le classi prime del Liceo Classico saranno in presenza.

Tutti gli studenti del Liceo Artistico che non hanno fatto richiesta di D.A.D., seguiranno le lezioni in presenza (considerato il numero non è necessaria turnazione settimanale).

LICEO CLASSICO	LICEO ARTISTICO
da 17 a 22 MAGGIO e da 31 MAGGIO a 05 GIUGNO	
Classi con didattica in <b>PRESENZA</b> <b>I A - V A - I B - II B - III B - IV B - V B - I C - II C - V C</b>	Classi con didattica in <b>PRESENZA</b> <b>I A - II A - III A - V A - V B</b> <b>I B - II B - III B - IV AB</b>
Classi con didattica a <b>DISTANZA</b> <b>II A - III A - IV A - IV C</b>	
da 24 a 29 MAGGIO e da 07 a 12 GIUGNO	
Classi con didattica in <b>PRESENZA</b> <b>I A - II A - III A - IV A - V A - I B - V B - I C - IV C - V C</b>	Classi con didattica in <b>PRESENZA</b> <b>I A - II A - III A - V A - V B</b> <b>I B - II B - III B - IV AB</b>
Classi con didattica a <b>DISTANZA</b> <b>II B - III B - IV B - II C</b>	

I docenti che nell'arco della giornata avranno tutte classi con D.A.D. potranno svolgere le lezioni dal proprio domicilio.

I docenti che nell'arco della giornata avranno sia classi con D.A.D. che classi in presenza svolgeranno il servizio in Istituto dove saranno disponibili postazioni attrezzate; per consentir loro l'avvio della D.A.D. l'orario delle lezioni sarà articolato come in tabella.

LEZIONI IN PRESENZA		LEZIONI IN DAD	
<b>1° ORA</b>	8:10 9:00	<b>1° ORA</b>	8:15 8:55
<b>2° ORA</b>	9:00 9:50	<b>2° ORA</b>	9:05 9:45
<b>3° ORA</b>	9:50 10:40	<b>3° ORA</b>	9:55 10:35

<b>4° ORA</b> 10:40 11:30	<b>4° ORA</b> 10:45 11:25
<b>5° ORA</b> 11:30 12:20	<b>5° ORA</b> 11:35 12:15
<b>6° ORA</b> 12:20 13:05	<b>6° ORA</b> 12:25 13:05

Per le varie classi, l'indicazione delle aule e gli orari di entrata/uscita (che saranno distribuiti nell'arco di 10 min) sono riportati negli allegati grafici.

Non vi sono percorsi differenziati per uscita ed entrata poiché i flussi elevati saranno sempre unidirezionali (in entrata dalle 8,00 alle 8,10 ed in uscita dalle 11,30 alle 13,05).

All'interno della scuola gli studenti, i docenti ed il personale dovranno sempre utilizzare la mascherina chirurgica.

In caso di spostamenti all'interno della scuola, gli studenti dovranno sempre utilizzare la parte destra dei corridoi e delle rampe di scale.

Considerate l'attuale scarsa disponibilità di spazi e le difficoltà di manovra, non saranno consentiti né l'accesso, né la sosta nel cortile agli autoveicoli.

Per la sede del Liceo Classico, i visitatori e gli utenti esterni, potranno accedere agli uffici, previa registrazione, dal portone di piazza S.Rocco.

**Firma autografa sostituita a mezzo stampa**

Ex art.3, c.2, D. Lgs n. 39/1993

**Il Dirigente Scolastico**

*Dott.ssa Maria Antonella Timpano*

# PIANTA PIANO TERRA CON INDICAZIONE CLASSI

DAL 17 AL 22 MAGGIO E DAL 31 MAGGIO AL 05 GIUGNO

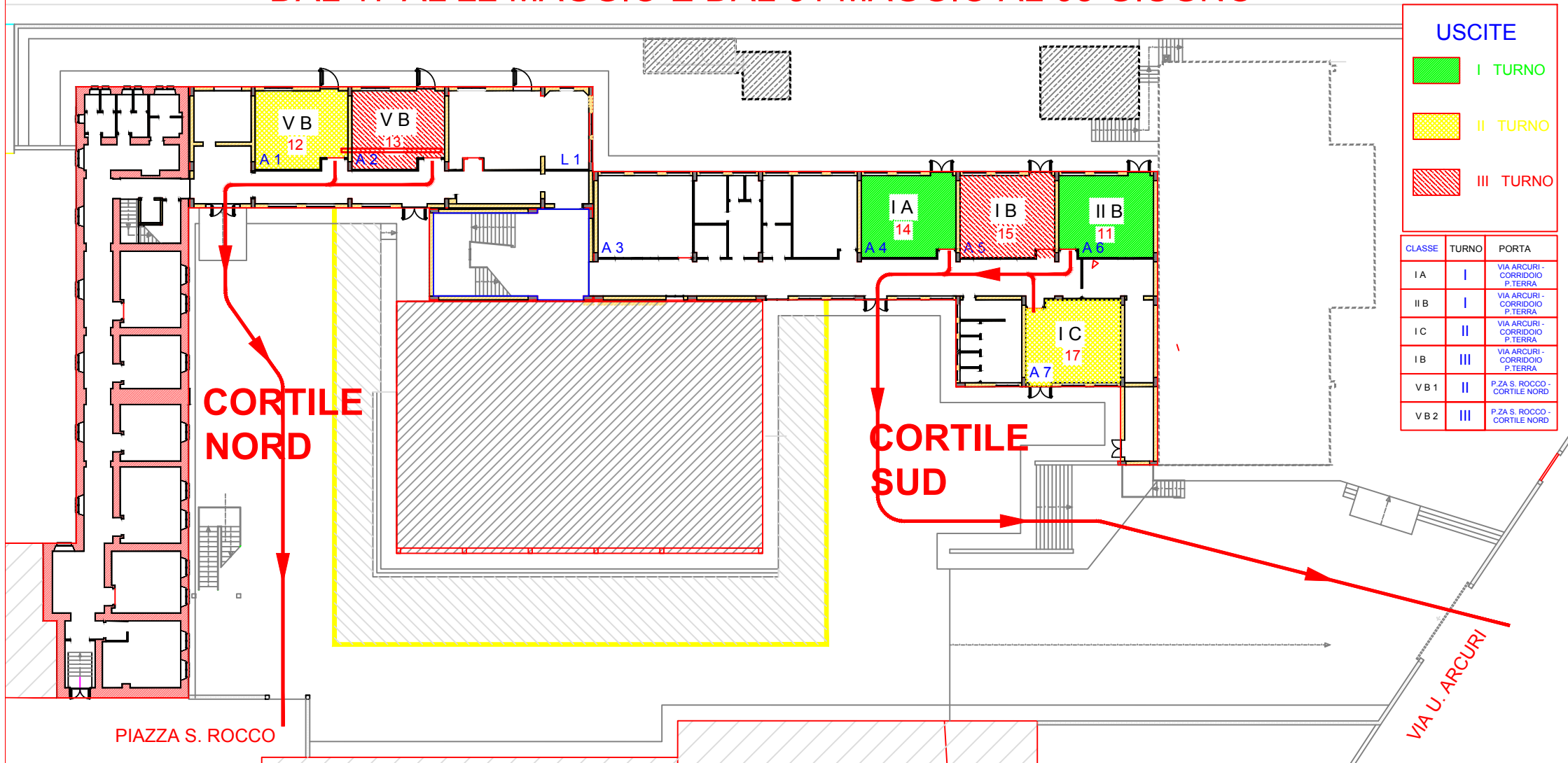

# PIANTA PIANO PRIMO CON INDICAZIONE CLASSI

DAL 17 AL 22 MAGGIO E DAL 31 MAGGIO AL 05 GIUGNO

**USCITE**

- I TURNO
- II TURNO
- III TURNO

CLASSE	TURNO	PORTA
VA 1	I	VIA ARCURI - CORRIDOIO PALESTRA
VA 2	II	VIA ARCURI - CORRIDOIO PALESTRA
VC 1	I	VIA ARCURI - CORRIDOIO PALESTRA
VC 2	III	VIA ARCURI - CORRIDOIO PALESTRA
IV B	I	P.ZA S. ROCCO - CORTILE NORD
III B	II	P.ZA S. ROCCO - CORTILE NORD
II C	III	VIA ARCURI - CORRIDOIO PALESTRA

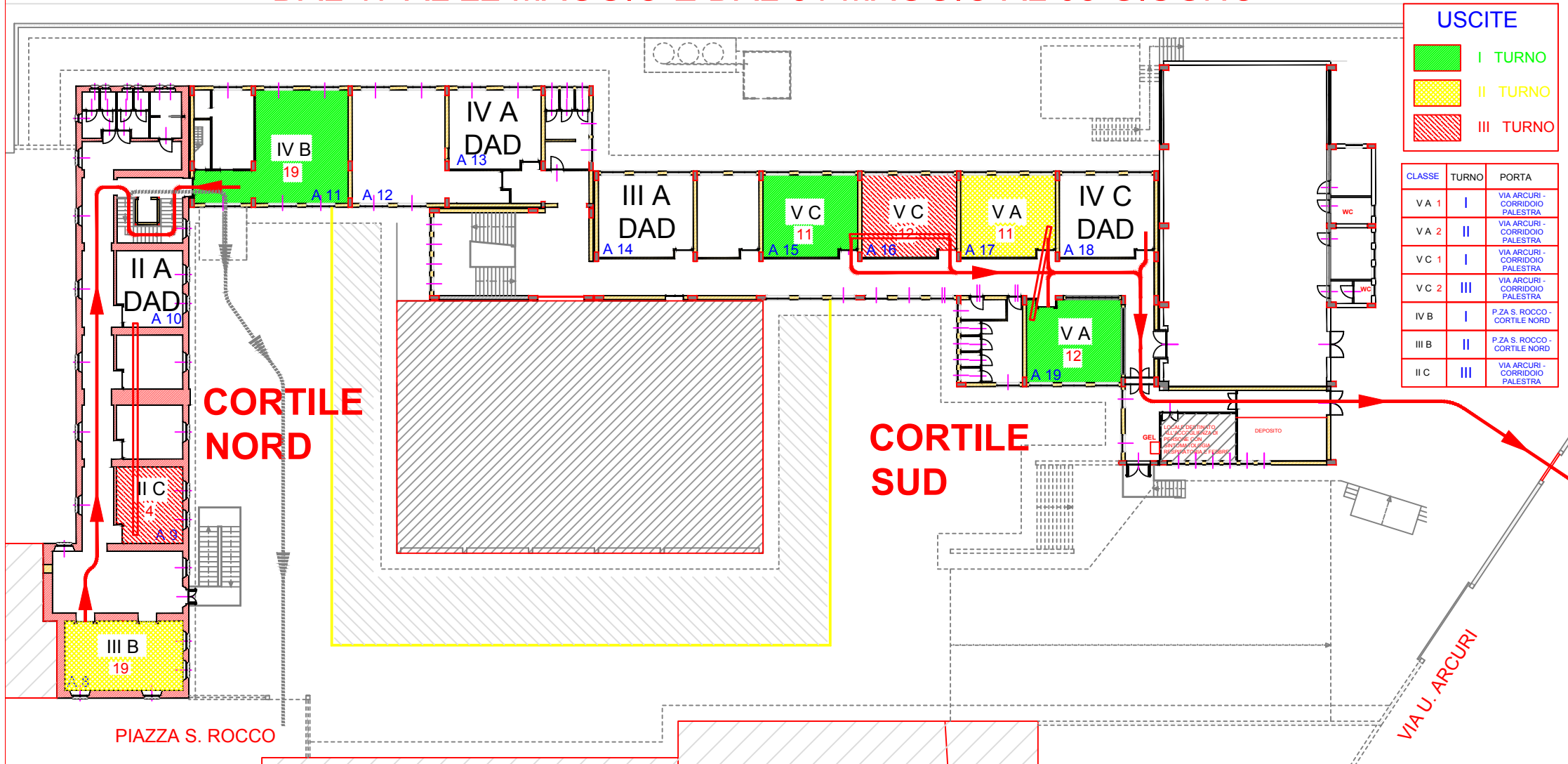

PIAZZA S. ROCCO

VIA U. ARCURI

# PIANTA PIANO TERRA CON INDICAZIONE CLASSI

## DAL 24 AL 29 MAGGIO E DAL 07 AL 12 GIUGNO

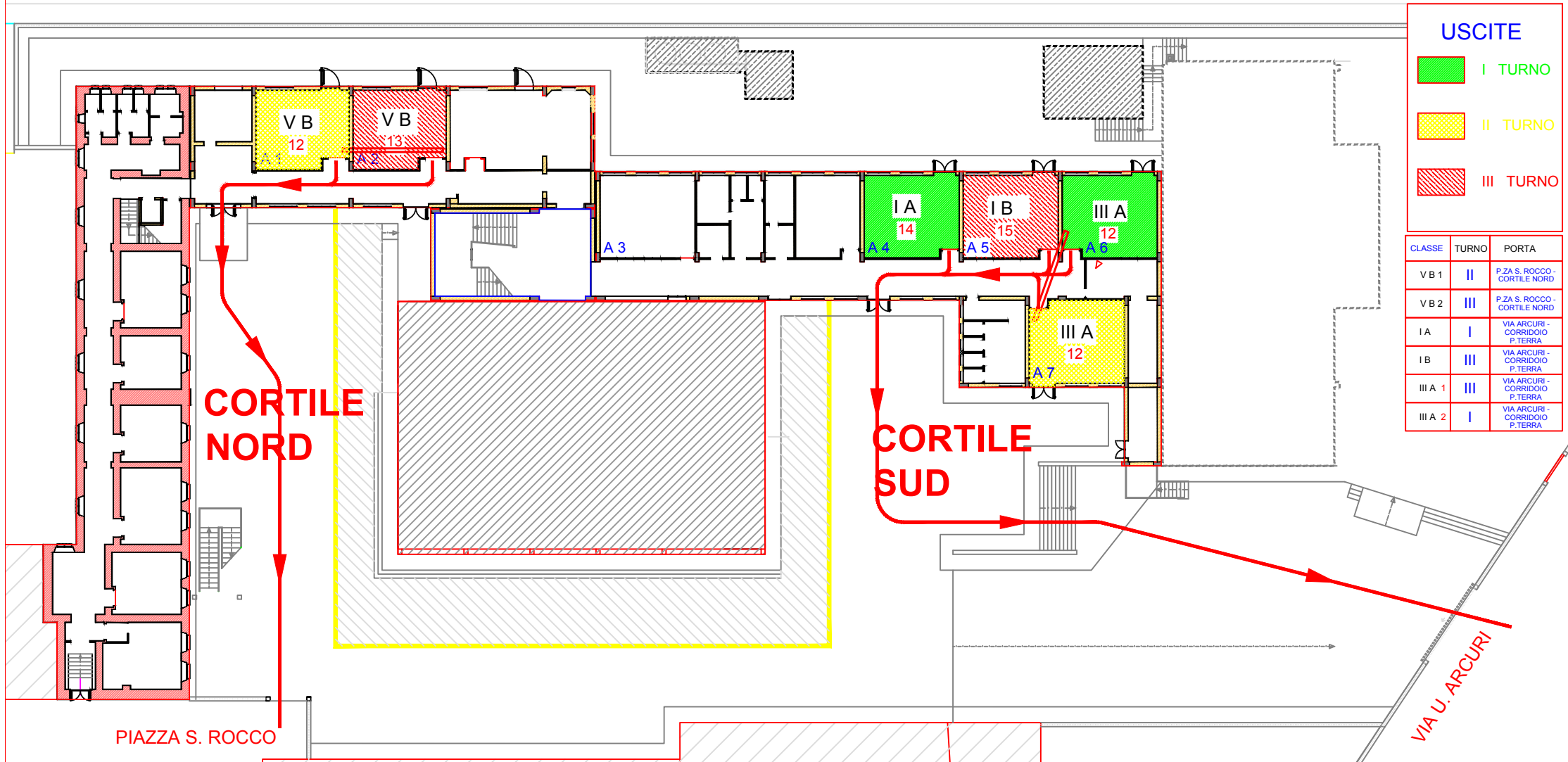

# PIANTA PIANO PRIMO CON INDICAZIONE CLASSI

## DAL 24 AL 29 MAGGIO E DAL 07 AL 12 GIUGNO

